ЛЕНСВЕТ

# РАСШИРЕНИЕ ТЕРРИТОРИИ ЭКСПЛУАТАЦИОННОГО ОБСЛУЖИВАНИЯ ОБЪЕКТОВ НАРУЖНОГО ОСВЕЩЕНИЯ ГУП «ЛЕНСВЕТ»

Директор СПб ГУП «Ленсвет» Сергей Викторович Мителев

ЛЕНСВЕТ

# Мероприятия, реализованные в системе наружного освещения за 2013-2017 г.г.

## 1 Увеличение количества светильников за 5 лет:

- на улицах и магистралях
- в кварталах
- в парках, садах, скверах
- в художественной подсветке

**+55 163**

**26%**

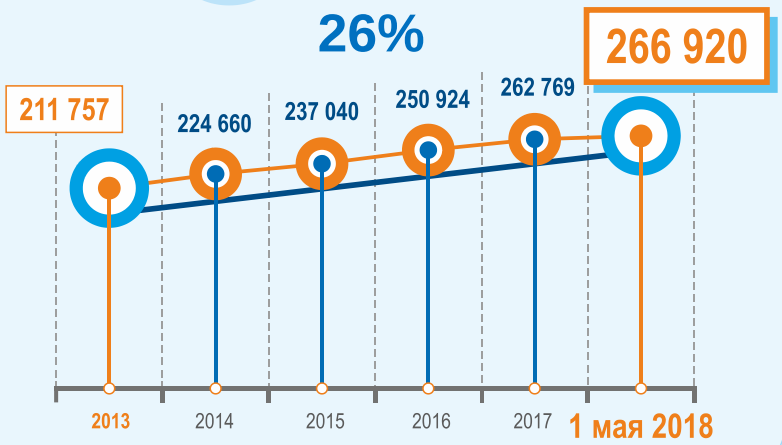


## 2 Выполнено освещение:

**1900** пешеходных переходов

**1250** детских и спортивных площадок

## 3 Принято в 2017 году за границами эксплуатации

**64 объекта**

# Освещение, выполненное КЭИО, в том числе СПб ГУП «Ленсвет» 2013-2017 г.г.

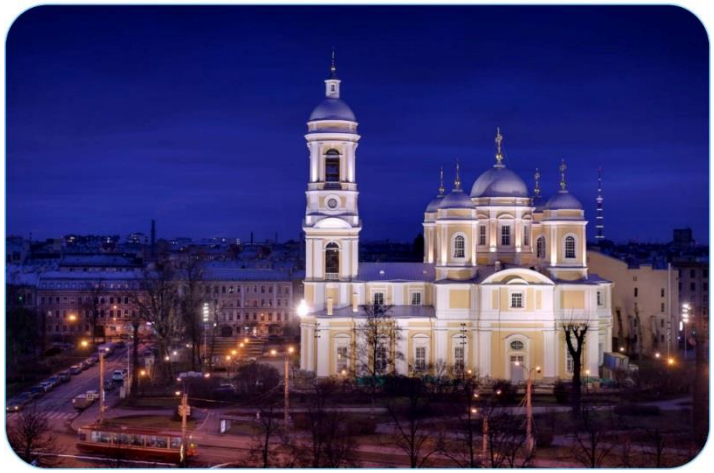

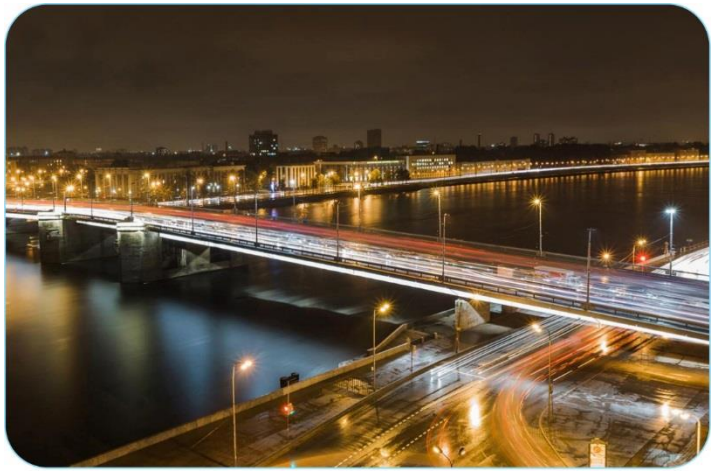

ОСВЕЩЕНО

- **38** МАГИСТРАЛЕЙ И УЛИЦ
- **30** ПАРКОВ, САДОВ, СКВЕРОВ
- **63** ВНУТРИКВАРТАЛЬНЫЕ ТЕРРИТОРИИ
- **13** ОБЪЕКТОВ ХУДОЖЕСТВЕННОЙ ПОДСВЕТКИ

# Результаты работы СПб ГУП «Ленсвет»

## ОБЕСПЕЧЕНИЕ КАЧЕСТВА ГОРЕНИЯ НАРУЖНОГО ОСВЕЩЕНИЯ

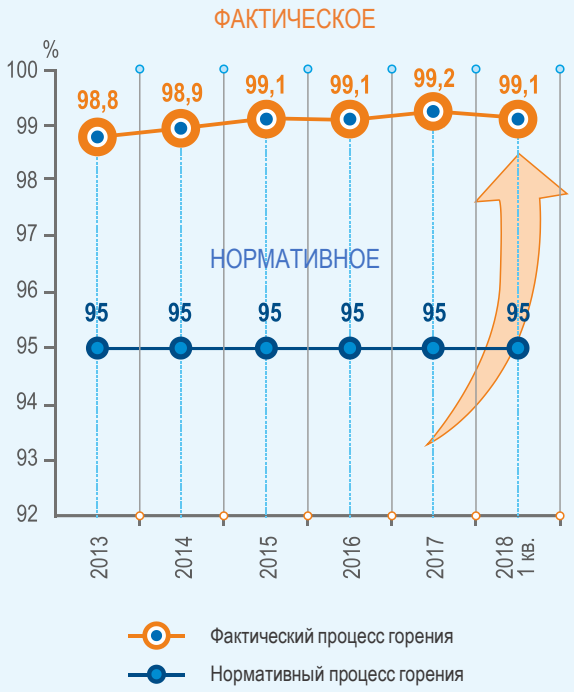


## ФАКТИЧЕСКОЕ ТЕХНИЧЕСКОЕ СОСТОЯНИЕ УСТАНОВОК НАРУЖНОГО ОСВЕЩЕНИЯ

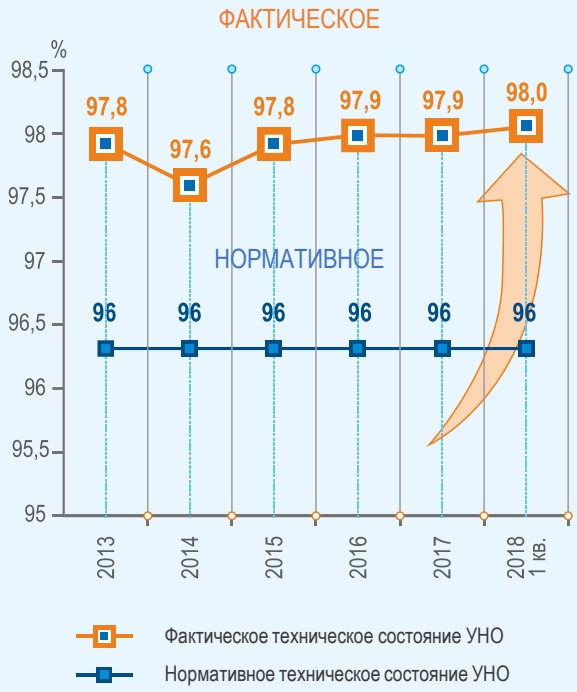


## СРЕДНЕЕ КОЛИЧЕСТВО СВЕТОДИДНЫХ СВЕТИЛЬНИКОВ

ПО РОССИИ

**9%**

ГУП «ЛЕНСВЕТ»

**11%**

# Границы территории эксплуатационного обслуживания СПб ГУП «Ленсвет» и принимаемых районов

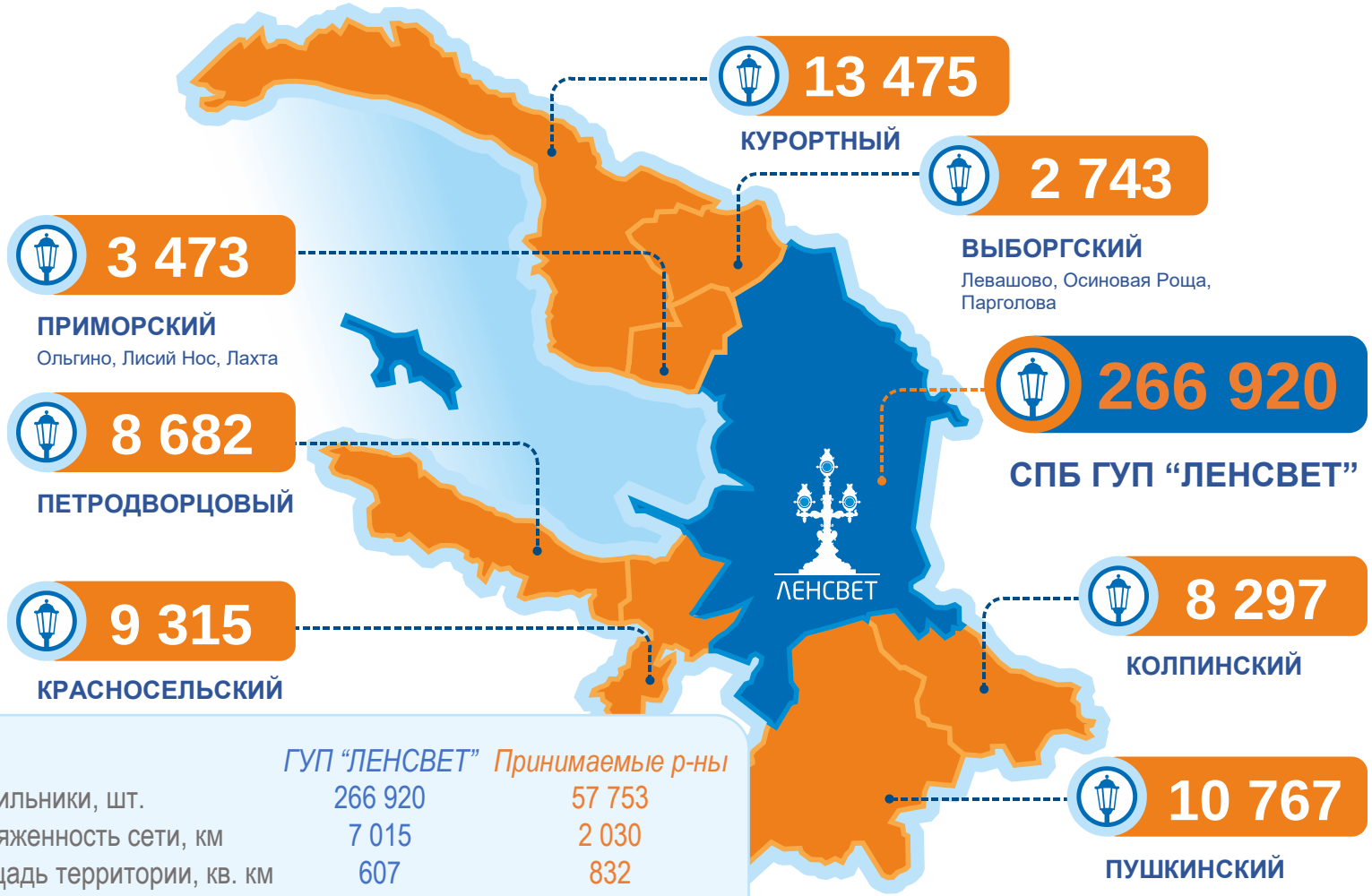


| | *ГУП “ЛЕНСВЕТ”* | *Принимаемые р-ны* |
|---|---|---|
| Светильники, шт. | 266 920 | 57 753 |
| Протяженность сети, км | 7 015 | 2 030 |
| Площадь территории, кв. км | 607 | 832 |
| Плотность населения, чел./кв.м | 6 932 | 1 235 |

# Планируемые мероприятия по мене имуществом

- изъятие объектов наружного освещения, находящихся в доверительном управлении АО «СПб ЭС», АО «ПЭС», АО «Курортэнерго», АО «ЦЭК» и передача в ведение ГУП «Ленсвет»;

- мена объектов наружного освещения, находящихся в собственности ПАО «Ленэнерго» на электросетевое имущество, находящееся в доверительном управлении АО «СПб ЭС».

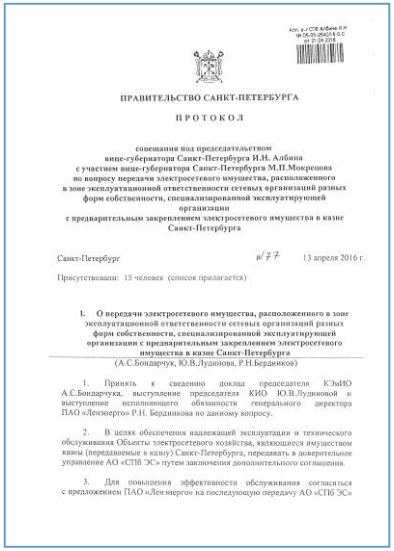

ПРАВИТЕЛЬСТВО САНКТ-ПЕТЕРБУРГА

ПРОТОКОЛ

совещания под председательством
вице-губернатора Санкт-Петербурга И.Н. Албина
с участием вице-губернатора Санкт-Петербурга М.Л. Мокренова
по вопросу передачи электросетевого имущества, расположенного
в зоне эксплуатационной ответственности сетевых организаций разных
форм собственности, специализированной эксплуатирующей
организации
с предварительным закреплением электросетевого имущества в казне
Санкт-Петербурга

Санкт-Петербург № 77 13 апреля 2016 г.

Присутствовали: 15 человек (список прилагается)

1. О передачи электросетевого имущества, расположенного в зоне эксплуатационной ответственности сетевых организаций разных форм собственности, специализированной эксплуатирующей организации с предварительным закреплением электросетевого имущества в казне Санкт-Петербурга

(А.С.Бондарчук, Ю.В.Лудинова, Р.Н.Бердников)

1. Принять к сведению доклад председателя КЭиИО А.С.Бондарчук, выступление председателя КИО Ю.В.Лудиновой и выступление исполняющего обязанности генерального директора ПАО «Ленэнерго» Р.Н. Бердникова по данному вопросу.

2. В целях обеспечения надлежащей эксплуатации и технического обслуживания Объекты электросетевого хозяйства, являющиеся имуществом казны (передаваемые в казну) Санкт-Петербурга, передавать в доверительное управление АО «СПб ЭС» путем заключения дополнительного соглашения.

3. Для повышения эффективности обслуживания согласиться с предложением ПАО «Ленэнерго» на последующую передачу АО «СПб ЭС»

И.о. заместителя генерального директора по правовому и корпоративному управлению ПАО «Ленэнерго» Д.В. Кранинский

Директор СПб ГУП «Ленсвет» С.В. Мителев

Председатель Комитета по энергетике и инженерному обеспечению Санкт-Петербурга А.С. Бондарчук 10.05.2018

Заместитель председателя Комитета имущественных отношений Санкт-Петербурга Т.С.Тихомирова

ДОРОЖНАЯ КАРТА ПО МЕНЕ ИМУЩЕСТВОМ:
объектов наружного (уличного) освещения, находящихся в собственности группы компаний ПАО «Ленэнерго»
на электросетевое имущество казны Санкт-Петербурга, находящееся в доверительном управлении АО «СПб ЭС».

| № | СРОК | МЕРОПРИЯТИЕ | ОТВЕТСТВЕННЫЕ | РЕЗУЛЬТАТ МЕРОПРИЯТИЯ |
|---|---|---|---|---|
| 1. | 07.03.18 | Направление письма в адрес ПАО «Россети» по вопросу определения позиции ПАО «Россети» на исключение ЭСА[1] и объектов НО из Договора ДУ АО «СПб ЭС» с последующей передачей ЭСА в собственность ГК ПАО «Ленэнерго». | КЭиИО | *Согласование ПАО «Россети» исключать ЭСА и объекты НО из Договора ДУ* |
| 2. | | Издание приказов по инвентаризации: | | |
| 2.1. | 07.03.18 | ЭСА находящихся в доверительном управление АО «СПб ЭС» и подлежащих мене (переданных в ДУ после декабря 2015 года). | ПАО «Ленэнерго» | *Приказ ПАО «Ленэнерго»* |
| 2.2. | 07.03.18 | Объектов НО, находящихся в собственности и доверительном управлении АО «СПб ЭС». | ПАО «Ленэнерго» | *Приказ АО «СПб ЭС»* |
| 2.3. | 07.03.18 | Объектов НО, находящихся в собственности АО «ПЭС». | ПАО «Ленэнерго» | *Приказ АО «ПЭС»* |
| 2.4. | 07.03.18 | Объектов НО, находящихся в собственности АО «Курортэнерго». | АО «Курортэнерго» | *Приказ АО «Курортэнерго»* |
| 2.5. | 07.03.18 | Объектов НО, находящихся в собственности АО «ЦЭК». | АО «ЦЭК» | *Приказ АО «ЦЭК»* |
| 2.6. | 07.03.18 | Приказ СПб ГУП «Ленсвет» о формировании рабочей | СПб ГУП «Ленсвет» | *Приказ СПБ ГУП «Ленсвет»* |

[1] Здесь и далее см. принятые термины и сокращения

КИО № 01-13-14134/18-0-0 от 26.07.2018

ПРАВИТЕЛЬСТВО САНКТ-ПЕТЕРБУРГА

КОМИТЕТ ПО ЭНЕРГЕТИКЕ И ИНЖЕНЕРНОМУ ОБЕСПЕЧЕНИЮ

ул. Новгородская, д.20, лит.А, Санкт-Петербург, 191124
Тел. (812) 576-58-01 Факс (812) 576-59-88
e-mail: kenerg@kiosk.gov.spb.ru
http://www.gov.spb.ru

ОКПО 00087111 ОКОГУ 23100 ОГРН 1037843011931
ИНН/КПП 7825369978/784801001

ПРОТОКОЛ

совещания по вопросу взаимодействия
Комитета по энергетике и инженерному обеспечению, ПАО «Ленэнерго»
и СПб ГУП «Ленсвет» при проведении мены объектов наружного освещения,
находящихся в собственности группы компаний ПАО «Ленэнерго»,
на объекты электросетевого имущества

19 июля 2018 г. № 204

Вел совещание:
Колесникова Ольга Васильевна — первый заместитель председателя Комитета по энергетике и инженерному обеспечению

Присутствовали: 9 человек (список прилагается)

**Повестка дня:**

Исполнение Дорожной карты по мене имуществом, объектов наружного (уличного) освещения, находящихся в собственности группы компаний ПАО «Ленэнерго», на электросетевое имущество казны Санкт-Петербурга, находящееся в доверительном управлении АО «СПб ЭС» (далее – Дорожная карта).

По договору на оценку объектов наружного освещения будут представлены 4 отчета: по объектам АО «СПб ЭС», АО «Курортэнерго», АО «ЦЭК» и АО «Петродворцовая электросеть». По договору на оценку объектов электросетевого имущества будет представлен 1 отчет с указанием стоимости каждого объекта.

В договоре мены между группой компаний ПАО «Ленэнерго» и СПб ГУП «Ленсвет» необходимо предусмотреть отлагательное условие о передаче имущества с 01.01.2019.

**Решили:**

1. СПб ГУП «Ленсвет» представить обоснование для закрепления электросетевого имущества, предназначенного для мены, в хозяйственное ведение СПб ГУП «Ленсвет».
Срок: 30.07.2018.

2. ПАО «Ленэнерго» и СПб ГУП «Ленсвет» подготовить проекты необходимых документов для проведения мены: договоров, обоснований, актов ОС-1 и т.п.
Срок: 10.08.2018.

3. СПб ГУП «Ленсвет» подготовить необходимые обоснования для одобрения договора мены на Комиссии по согласованию сделок подведомственным Комитету по энергетике и инженерному обеспечению государственных унитарных предприятий.
Срок: 10.08.2018.

4. СПб ГУП «ГУИОН» в отчете об оценке электросетевого оборудования учесть необходимость разделения объектов на 4 части для мены с дочерними обществами ПАО «Ленэнерго».

5. АО «СПб ЭС» после завершения СПб ГУП «ГУИОН» оценки электросетевого имущества обратиться в Комитет имущественных отношений Санкт-Петербурга для проведения переоценки электросетевого имущества и внесения изменений в реестр собственности Санкт-Петербурга и в договор доверительного управления имуществом от 01.06.2001 № 00-Д/004222.

6. ПАО «Ленэнерго» на основании заявлений СПб ГУП «Ленсвет» подготовить и выдать в установленном порядке акты об осуществлении технологического присоединения (АТП) и акты допуска приборов учета электроэнергии (АДПУ).

7. СПб ГУП «Ленсвет» и ПАО «Ленэнерго» осуществлять взаимодействие в рабочем порядке.
Срок: еженедельно.

Первый заместитель председателя Комитета О.В. Колесникова

ЛЕНСВЕТ

# Повышение надежности и качества освещения на территории принимаемых районов

- создание единого центра управления освещением
- мероприятия по повышению эффективности системы наружного освещения
- создание комфортной и безопасной городской среды
- обеспечение бесперебойной работы системы наружного освещения

# План реализации мероприятий по развитию системы наружного освещения на территории принимаемых районов

# Ожидаемый результат

1. Обеспечение нормативного горения наружного освещения – 95%
2. Достижение снижения износа сетей к 2024 году на 15%, к 2030 году на 50%
3. Уменьшение средней мощности на 1 светильник на 18% к 2024 году, на 29% к 2030 году
4. Реализация единой концепции развития и эксплуатации системы наружного освещения на всей территории Санкт-Петербурга
5. Повышение качества наружного освещения, создание комфортной и безопасной городской среды
6. Принятие на баланс бесхозных сетей

# Пилотные этапы мены: 1 этап- 2018 год

| № п/п | Наименование объекта реконструкции | Район Санкт-Петербурга | Стоимость строительства, млн.руб. |
|---|---|---|---|
| 1 | Ул.Партизана Германа | Красносельский | 30 558,0 |
| 2 | Квартал( ул.Чекистов-Авангардная ул.-пр.Ветеранов-ул.Партизана Германа | Красносельский | 31 313,0 |
| 3 | Микрорайон (ул.Чекистов-Новобелицкая-ул.Тамбасова-пр.Ветеранов-ул.Здоровцева-пр. Народного Ополчения-ул.Лётчика Пилютова-пр.Ветеранов-железная дорога к Финскому заливу) | Красносельский | 397 953,0 |
| 4 | г. Ломоносов, ул. Еленинская | Петродворцовый | 16 775,0 |
| 5 | г.Ломоносов , ул. Сафронова | Петродворцовый | |
| 6 | Г.Ломоносов, ул. Красного Флота | Петродворцовый | |
| 7 | Чичеринская ул. | Петродворцовый | 4721,0 |
| 8 | Сквер у Дома молодёжи «Царскосельский» | Пушкинский | 19 245,0 |
| | **Итого 8 объектов** | | **500 565,0** |

# Пилотные этапы мены: 2 этап- 2019 год

| № ПП | Наименование объекта реконструкции | Район Санкт-Петербурга | Стоимость строительства млн.руб. |
|---|---|---|---|
| 1 | Микрорайон( Геологическая ул.- Стрельнинское шоссе- пр.Ленина-Нагорная ул.-ул.Первого Мая-пр.Ленина-ул.Свободы-ул.Юных Пионеров-Моховая ул.-ул.Рябчикова-ул.Спирина) г.Красное Село | Красносельский | 137 088,0 |
| 2 | Приозерское шоссеот Выборгского шоссе до границы с Ленинградской областью | Всеволожский | 7 689,0 |
| 3 | Микрорайон (ул.Победы-Ораниенбаумский пр.-Дворцовый пр.-Привокзальная ул.-Первомайская ул.-Иликовский пр.- Красноградская ул.-ул. Михайловская. 1 и 2этапы г. Ломоносов | Петродворцовый | 142 308, |
| 4 | г. Ломоносов , ул. Красноармейская | Петродворцовый | 3 497,0 |
| 5 | г. Ломоносов , ул. Рубакина | Петродворцовый | 3244,0 |
| 6 | г. Ломоносов , ул. Михайловская | Петродворцовый | 13 437,0 |
| 7 | г. Ломоносов , Ораниенбаумский пр. | Петродворцовый | 11 066,0 |
| 8 | г. Ломоносов , ул.  Федюнинского | Петродворцовый | 21 889,0 |
| 9 | г. Ломоносов , ул. Александровская | Петродворцовый | 12 012,0 |
| 10 | г. Пушкин , Дворцовая ул. | Пушкинский | 23 183,0 |
| 11 | г. Сестрорецк . Территория, прилегающая к парку Дубки | Курортный | 6 363,0 |
| | Итого 11 объектов | | 381 776,3 |

# СПАСИБО ЗА ВНИМАНИЕ

www.lensvet.spb.ru